

कार्य निगरानी प्रणाली महासमुन्द

इस software के माध्यम से जिला के समस्त कार्य एजेंसी जैसे लोक निर्माण विभाग, ग्रामीण यांत्रिकी के द्वारा किये जाने वाले कार्यों की समीक्षा की जा सकती है साथ ही साथ प्रत्येक ग्राम सभा या अन्य विभागों के द्वारा कार्य के प्रस्तावों कार्य एजेंसी द्वारा तकनीकी स्वीकृति प्रशासनिक स्वीकृति एवं कार्य प्रारंभ होने की समीक्षा भी की जा सकती है।

युजर मैनुअल

सर्वप्रथम सॉफ्टवेयर में जाने के लिये वेब साईट <http://cg.ni.in/mahasamund> में जायें उसके पश्चात सामान्य प्रशासन लिंक पर क्लिक करें उसके पश्चात कार्य निगरानी प्रणाली लिंक पर क्लिक करें



विभाग का चयन करें एवं प्रदाय की गई युजर आई डी एवं पासवर्ड डालें तथा सबमिट बटन पर क्लिक करें सफलता पूर्वक लॉग इन होने के पश्चात आवेदन / प्रस्ताव की एण्ट्री करने के लिये आवेदन / प्रस्ताव भाग में जाकर आवेदन / प्रस्ताव की प्रविष्टि करें लिंक पर क्लिक करें:-



जिसक पश्चात आवेदन / प्रस्ताव की जानकारी निम्नानुसार भरें:-

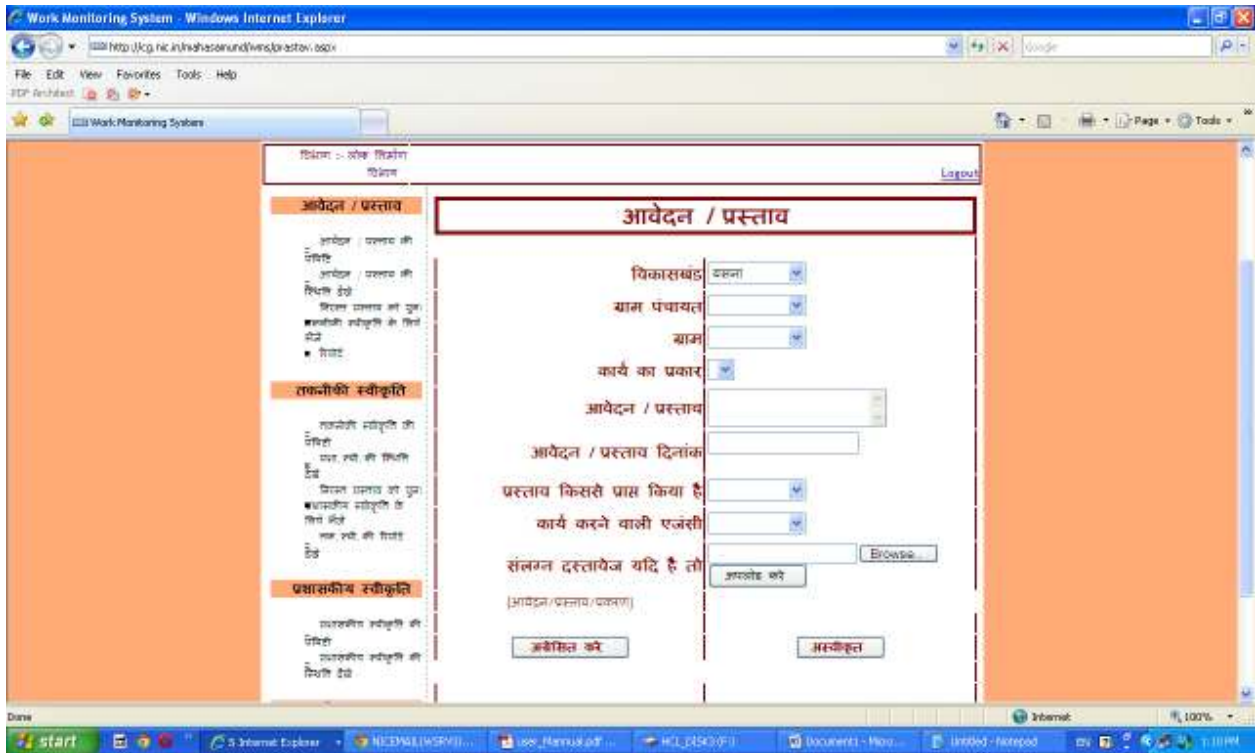

- विकासखण्ड का चयन करें
- संबंधित ग्राम पंचायत का चयन करें
- ग्राम का चयन करें
- कार्य के प्रकार का चयन करें
- आवेदन है या प्रस्ताव है उसकी जानकारी प्रदर्शित text area में दर्ज करें
- आवेदन या प्रस्ताव का दिनांक डाले
- प्रस्ताव किससे प्राप्त हुआ है उसे चयन करें
- कार्य करने वाली एजेंसी का चयन करे
- अगर कोई दस्तावेज है प्रस्ताव या आवेदन से संबंधित तो उसे संलग्न करें एवं अपलोड बटन में क्लिक करें
- अंतत प्रस्ताव को अग्रेषित करने के लिये अग्रेषित बटन पर क्लिक करें
- अग्रेषित करने के पश्चात आवेदन या प्रस्ताव तकनीकी स्वीकृति हेतु उस कार्य एजेंसी जिसे चयन किया गया है उसके पास अग्रेषित हो जाता है

आवेदन /प्रस्ताव की स्थिति देखे

इस लिंक का उपयोग एण्ट्री किये गये आवेदन / प्रस्ताव की स्थिति देखने के लिये किया जाता है

The screenshot shows a web browser window displaying a portal for 'कार्य निगरानी प्रणाली जिला महासमुन्द्र'. The page has a header with the organization's name and logo. Below the header, there is a navigation menu with options like 'आवेदन / प्रस्ताव' and 'तकनीकी स्वीकृति'. The main content area features a table titled 'तकनीकी स्वीकृति की स्थिति रिपोर्ट' (Technical Approval Status Report). The table lists various applications with columns for 'समन क्रमांक' (Serial Number), 'कार्य' (Work), 'ग्राम' (Village), 'पंचायत' (Panchayat), 'विकासखंड' (Development Block), 'एक स्वी. के विवेक एजेंसी' (Agency Name), 'संज्ञने की तिथि' (Issue Date), and 'एक स्वी. की तिथि' (Approval Date).

समन क्रमांक	कार्य	ग्राम	पंचायत	विकासखंड	एक स्वी. के विवेक एजेंसी	संज्ञने की तिथि	एक स्वी. की तिथि
1	हॉट	अनवरपुरी	अनवरपुरी	अनवरपुरी	उद्योगिकी विभाग	19/09/2014	30/09/2014
2	सहाय विभाग	अकोला	अकोला	अनवरपुरी	सक विभाग	22/09/2014	21/09/2014
3	हॉट	वी. के. बाघरा	वी.के.बाघरा	अनवरपुरी	विभाग और टैक्स/काली विभाग	23/09/2014	
4	फै फै	कुंवाली	अनवरपुरी	अनवरपुरी	सक विभाग	23/09/2014	15/09/2014
5	हॉट	अनवरपुरी	अनवरपुरी	अनवरपुरी	विभाग और उद्योग विभाग	25/09/2014	
6	हॉट	अनवरपुरी	अनवरपुरी	अनवरपुरी	सक विभाग	25/09/2014	29/09/2014

- निरस्त प्रस्ताव को पुन तकनीकी स्वीकृति के लिये भेजे

इस लिंक का उपयोग निरस्त किये गये आवेदन या प्रस्ताव को पुन तकनीकी स्वीकृति के लिये भेजने के लिये किया जाता है

तकनीकी स्वीकृति

- तकनीकी स्वीकृति की प्रविष्टि
- प्रशासकीय स्वीकृति की स्थिति देखें
- निरस्त प्रस्ताव को पुन प्रशासकीय स्वीकृति के लिये भेजे

तकनीकी स्वीकृति की प्रविष्टि – इस लिंक का उपयोग तकनीकी स्वीकृति के लिये प्राप्त आवेदन / प्रस्तावों को देखने और उसमें स्वीकृति प्रदान करने के लिये किया जाता है



तकनीकी स्वीकृति प्रदान करने के लिये स्वीकृत करें लिंक पर क्लिक करें और स्क्रीन में प्रदर्शित समस्त विवरणों को भरे और प्रशासकीय स्वीकृति के लिये विभाग का चयन कर प्रशासकीय स्वीकृति हेतु आवेदन / प्रस्ताव को अग्रेषित करें

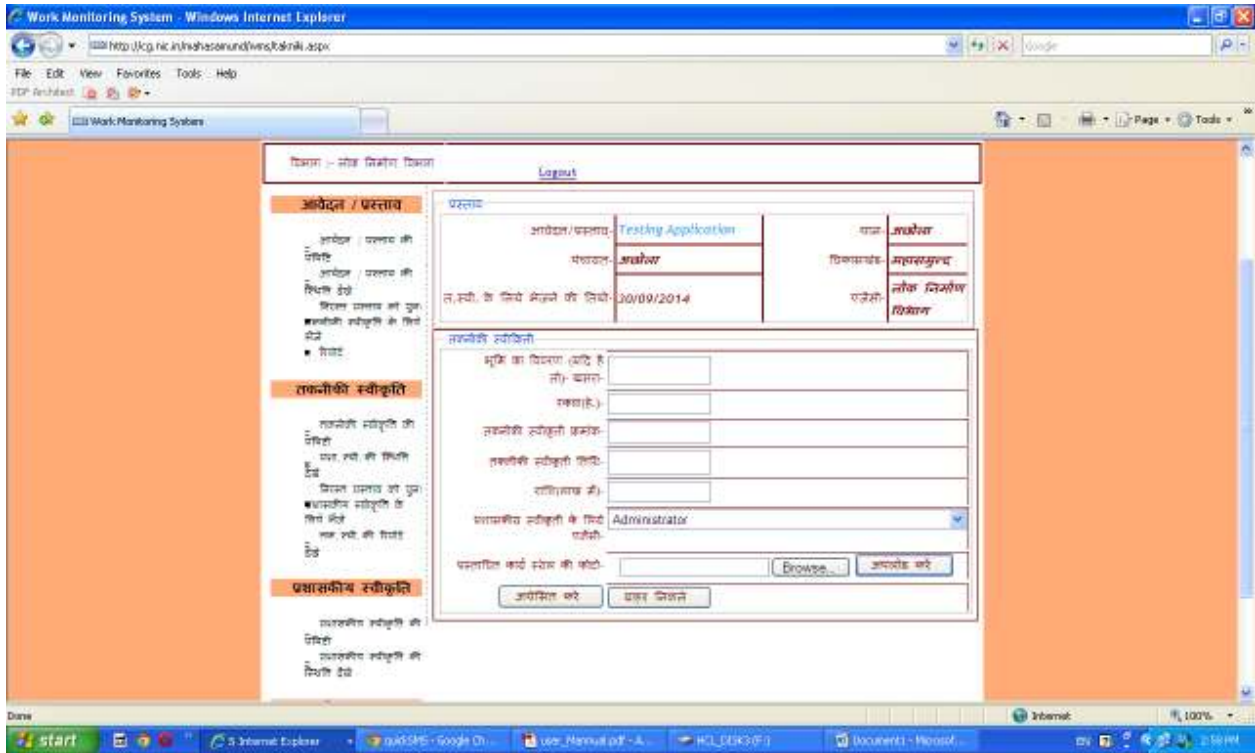

प्रशासकीय स्वीकृति की स्थिति देखें – इस लिंक का उपयोग किये गये प्रशासकीय स्वीकृति की स्थिति को देखने के लिये किया जाता है



निरस्त प्रस्ताव को पुन प्रशासकीय स्वीकृति के लिये भेजे- तकनीकी स्वीकृति के पश्चात प्रशासकीय स्वीकृति हेतु भेजे गये प्रस्ताव के आवेदनों यदि प्रशासकीय स्वीकृति में निरस्त करा दिये गये हो तो उसे देखने और पुनः स्वीकृति हेतु भेजने के लिये उपयोग किया जाता है

प्रशासकीय स्वीकृति

तकनीकी स्वीकृति करते समय जिस विभाग को प्रशासकीय स्वीकृति हेतु चयन किया जायेगा आवेदन / प्रस्ताव उस विभाग के पास प्रशासकीय स्वीकृति हेतु लंबित होगा जिसे देखने के लिये प्रशासकीय स्वीकृति की प्रविष्टि लिंक पर क्लिक करें

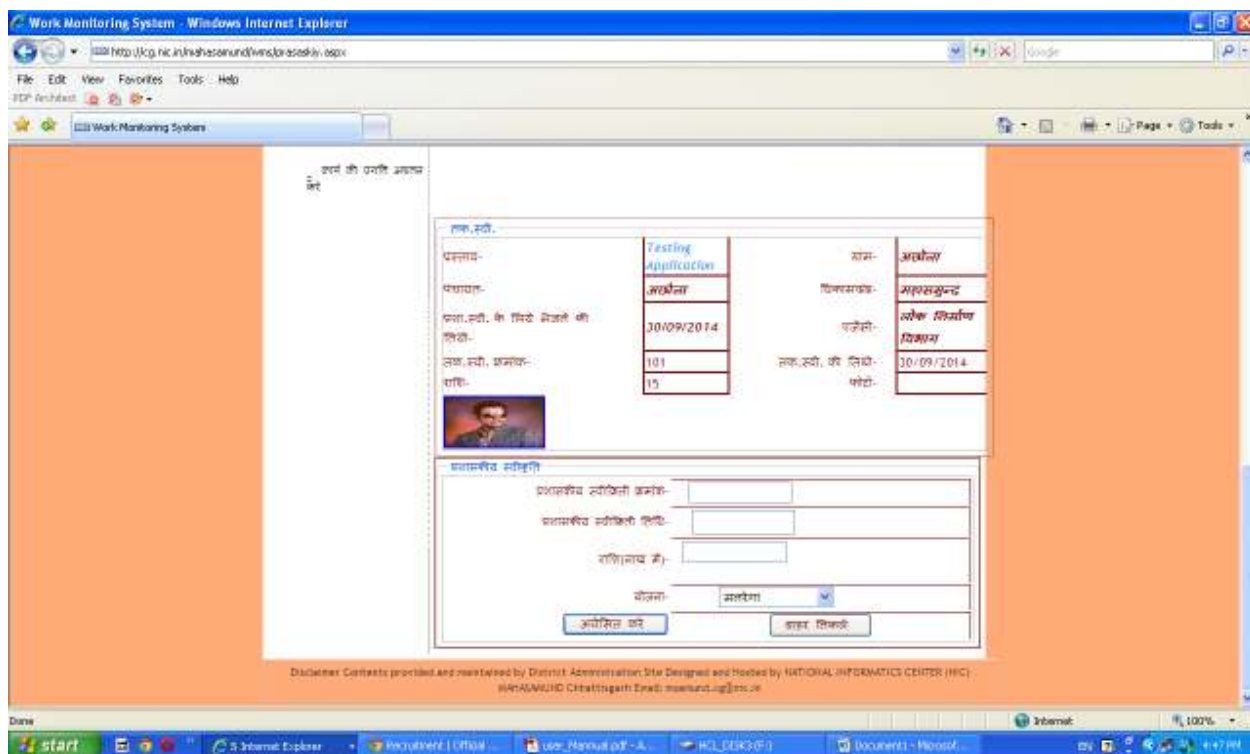

उसके पश्चात प्रशासकीय स्वीकृति हेतु प्रदर्शित आवेदनों एवं प्रस्तावों में जिसे प्रशासकीय स्वीकृति देना हो उसे स्वीकृत करें लिंक पर क्लिक करें एवं निम्न जानकारी भरें:-

- प्रशासकीय स्वीकृति दिनांक
- प्रशासकीय स्वीकृति क्रमांक
- राशि लाख में
- योजना

प्रशासकीय स्वीकृति की स्थिति देखें :- इस लिंक का उपयोग प्रशासकीय स्वीकृति किये गये समस्त आवेदनों / प्रस्तावों को देखने के लिये किया जा सकता है



कार्य की प्रगति

कार्य की प्रगति अद्यतन करें :- इस लिंक का उपयोग कार्य की प्रगति को समय समय में अद्यतन करने के लिये किया जा सकता है

कार्य निगरानी प्रणाली
जिला महासमुन्द

आवेदन / प्रस्ताव

कार्य सत्यापित करें

स.क्र. क्रमिक	कार्य	कार्य क्र.सं.	काम	विकास विभाग	लक्ष. स्वी. ए.सी.डी.	प्रा. स्वी. डि.सि.स.	प्रतिशत
1	fee fee defel	111	पुरापुरी	वागवारा	जिला विकास	जिला विकास	अप्रतिशत
2	दा. विभाग	115	सईमपुरा	वागवारा	जिला विकास	जिला विकास	अप्रतिशत
3	nahar baal nrao	116	धरमपुर	वागवारा	जिला विकास	जिला विकास	अप्रतिशत
4	Texting Application	140	अधिया	अधिया	जिला विकास	जिला विकास	अप्रतिशत

रिपोर्ट :- मुख्य रिपोर्ट का उपयोग विकासखण्डवार प्रस्तावित कार्यो आवेदनों, तकनीकी स्वीकृति, प्रशासकीय स्वीकृति एवं कार्य की प्रगति की विभागवार समीक्षा की जा सकती है

मुख्य रिपोर्ट

स.क्र.	कामांक विकासखंड	प्रस्तावित कार्य	तक. स्वी. जारी	प्रा. स्वी. जारी	प्रगतिरत कार्य	पूर्ण कार्य
1	बसना	1	0	0	0	0
2	सरायपाली	2	2	2	0	0
3	महासमुन्द	5	3	3	2	2
4	पिथौरा	1	1	1	1	0
5	वागवारा	3	2	2	2	1

कार्य निगरानी प्रणाली
जिला महासमुन्द

Wednesday, October 01, 2014

विभागवार रिपोर्ट

संक्रम क्रमांक	विभाग	कुल प्रस्ताव	तक स्वी	जारी प्रशा.स्वी	जारी प्रगतिरत कार्य	पूर्ण कार्य
1	ग्रामीण यात्रिनि सेवा	0	0	0	0	0
2	लोक निर्माण विभाग	2	2	2	3	0
3	वन विभाग	0	0	0	0	0
4	लोक स्वास्थ्य यात्रिनि विभाग	0	0	0	0	0
5	कृषि विभाग	1	1	1	1	1
6	जल संचालन विभाग	0	0	0	0	0
7	उद्यानिकी विभाग	0	0	0	0	0



किसी भी विकल्प का विस्तृत जानकारी देखने के हेतु विकल्प के लिंक पर क्लिक करें

कार्य निगरानी प्रणाली
जिला महासमुन्द

Friday, October 10, 2014

पूर्ण कार्य की रिपोर्ट
किससखंड-सरायपाली

संक्रम क्रमांक	कार्य	कार्य कोड	ग्राम	पंचायत	विकासखण्ड	आवेदन प्रस्ताव का विभाग	तक स्वी एजेंसी	प्रशा. स्वी विभाग	प्रशा. स्वी राशि	कार्य पूर्णता की तिथि	राशि	कार्य की फोटो	Detail
1	पुराना बास्ती पहुंच मार्ग नवीनीकरण	142	अल्लरझोला	अल्लरझोला	सरायपाली	कृषि विभाग	लोक स्वास्थ्य यात्रिनि विभाग	लोक निर्माण विभाग	6.8	19/10/2014	12.5	देखें	View detail



और अधिक विस्तृत जानकारी देखने के हेतु view detail पर क्लिक करें।



The screenshot displays a web interface for the Jhansi District. At the top, the header reads "जिला महासमुन्द्र" (Jhansi District). Below this, the title of the project is "पुराना बास्ती पहुँच मार्ग नवीनीकरण" (Renovation of Old Basti Access Road). The page is dated "Friday, October 10, 2014".

Under the heading "प्रस्ताव" (Proposal), there is a table with the following details:

कार्य का नाम-	पुराना बास्ती पहुँच मार्ग नवीनीकरण
ग्राम-	अन्तरझोला
प्रशासक-	अन्तरझोला
विकासखण्ड-	सरायपाली
आयोजित विभाग-	कृषि विभाग
प्रस्ताव की तिथि-	01/09/2014
प्रस्तावक/आयोजक/कर्ता-	विधाक कर्मचारी
कार्य का प्रकार-	ग्रामीण संचालकता
तक स्वी. के लिये प्रस्ताव की तिथि-	01/10/2014
कर्ये बॉड-	142

Below this, under the heading "तकनीकी स्वीकृति" (Technical Approval), there is another table:

तक स्वी. की एजेंसी-	लोक स्वास्थ्य जांचक विभाग
तक स्वी. क्रमांक-	23
तक स्वी. तिथि-	01/10/2014
तक स्वी. की राशि(लाख में)-	6.8
सकबा(कस्ट. में)-	45
खसरा-	12